



Emozioni d'inverno

L'infinita bellezza di una vacanza sulle Dolomiti





Dolomiti

La magia dell'Enrosadira sulle cime innevate

Guardarle al tramonto è uno spettacolo suggestivo, unico. È il momento in cui le loro pareti rocciose, in virtù della peculiare composizione di carbonato di calcio e magnesio, si colorano di rosa, dando vita al



fenomeno dell'Enrosadira.

Le Dolomiti, che nel giugno del 2009 sono state dichiarate dall'Unesco Patrimonio Naturale dell'Umanità, sono un tesoro che occupa gran parte del Trentino, architetture naturali che affasciano per la loro imponente verticalità, ma anche per i mutevoli colori e contrasti che sanno offrire nelle diverse stagioni. Sono un



sogno le piste ai piedi delle Dolomiti di Fassa, di Fiemme, delle Pale di San Martino, oppure quelle che fronteggiano l'altra catena di monti "nati dal mare", le Dolomiti di Brenta nel Trentino occidentale. Uno scenario di vette, di pareti, di guglie, che muta ad ogni risalita e che ci accompagna nella successiva discesa, e poi cambia ancora.



Non ci sarebbe bisogno di altro, il resto potrebbe essere silenzio, come dice il poeta, ma il Trentino è tanto di più: ospitalità, buona tavola, benessere, eventi, cultura. Il Trentino è un'esperienza dalle mille tonalità, tutte da scoprire.

visittrentino.info





Sci & dintorni

Due grandi caroselli e un circuito per lo sci nordico

Sciare in Trentino vuol dire immergersi in un regno incantevole. Oltre 800 chilometri di piste, 227 impianti di risalita, skipass tecnologicamente avanzati, il tutto organizzato in buona parte in due soli

caroselli, Skirama e Dolomiti Superski. In Trentino si possono trovare piste per ogni gusto, da quelle più semplici per i principianti alle “nere”, pendii impegnativi e adrenalinici. E non c'è solo lo sci alpino: gli appassionati di fondo possono trovare un paradiso tinto di bianco, con 470 chilometri di tracciati e più di venti centri attrezzati. Fiore all'occhiello per gli





amanti dello sci nordico è il Super Nordic Skipass, un circuito che riunisce 13 centri (10 dei quali sono in Trentino), per un'oltre 1.200 chilometri di piste. Per controllare in tempo reale la situazione è stato attivato un capillare servizio di webcam, che permette agli sciatori di osservarle via web. Chi ama le escursioni



anche in inverno apprezzerà certamente la app Trentino Outdoor (per iPhone, iPad e Android), che presenta itinerari per trekking con le ciaspole e per lo scialpinismo.

visittrentino.info/neve



Leggerezza

Fluttuare immersi nel bianco e nel silenzio

Si può praticare l'escursionismo in montagna e scoprire angoli incantevoli del territorio anche d'inverno. Basta fissare le racchette da neve agli scarponcini ed imboccare uno dei tanti sentieri. Camminare

con le "ciaspole" è un'attività sana alla portata di tutti e rappresenta un'opportunità divertente per fare movimento all'aria aperta. Un'alternativa stimolante è il nordic walking, la nuova tecnica per fare fitness sulla neve battuta, magari iscrivendosi alle escursioni organizzate dalle guide alpine. Fra i luoghi più indicati per praticare questi sport ci sono i tre polmoni verdi del



Trentino, il Parco Naturale Adamello Brenta, il Parco Naturale Paneveggio Pale di San Martino e la parte trentina del Parco Nazionale dello Stelvio.

Alcune delle migliori località sciistiche del Trentino, Val di Fiemme, Val di Fassa, San Martino di Castrozza e Altipiani di Folgaria, Lavarone e Luserna offrono la possibilità di praticare queste attività con guide ed

istruttori.

In quanto all'ospitalità, nel Parco Adamello Brenta si può contare sulle strutture che espongono il marchio Qualità Parco, all'insegna della vacanza ecosostenibile, oppure sui Dolomiti Walking Hotel, o ancora su alloggi di grande fascino del circuito Vacanze in Baita.

visittrentino.info/nonsolosci



Sopra e sotto la tavola

Con lo snowboard in totale libertà

Lo snowboard è simbolo di libertà e divertimento, una disciplina giovane, che qui trova la propria “arena” ideale grazie alla tipologia delle piste, all’ambiente naturale, alle proposte di “après ski” e

divertimento, ma anche grazie ad aree riservate agli appassionati della tavola. Il circuito conta 25 centri attrezzati in diverse zone della provincia: dal Monte Bondone Snowpark & Halfpipe, a pochi chilometri da Trento, all’Ursus Snowpark di Madonna di Campiglio, dal Sanpe Snowpark di San Pellegrino in Val di Fassa



al Morea Snowpark di Bellamonte in Val di Fiemme, dal San Martino Snowpark nel Primiero al Prinze Snowpark a Lavarone. Fare sport all'aria aperta in inverno è anche pattinare, un'attività adatta a tutti, praticabile in quasi tutte le località turistiche. Grazie alla presenza di stadi del ghiaccio a Canazei, Cavalese, Andalo, Folgarida, Pinzolo, Trento,

PergineValsugana, Folgaria e Miola di Piné e di alcuni laghi, è possibile scivolare sul ghiaccio anche nelle ore serali.

visittrentino.info/snowboard



Benessere

Wellness alpino per rigenerarsi

Cosa c'è di meglio, dopo qualche discesa sugli sci, che rilassarsi ed abbronzarsi al sole? In Trentino sono tante le possibilità per concedersi una sosta, magari nelle ore più calde della giornata, sulle spettacolari

terrazze naturali dalle quali si ammira un paesaggio incantato, fatto di vette e guglie imbiancate.

Per rigenerare il fisico e la mente si può inoltre approfittare di una delle strutture (alberghi e campeggi) del club Vita Nova - Trentino Wellness.

Relax e cura del corpo sono la parola d'ordine anche dei cinque centri termali



trentini aperti anche nella stagione invernale, tutti immersi nella natura ad un'altitudine compresa tra i 50 e i 1.400 metri, con un clima montano salutare e tonificante. Si tratta delle Terme Dolomia in Val di Fassa, di Comano, di Pejo nell'omonima valle, della Fonte di Sant'Antonio in Val Rendena e di Levico Terme in Valsugana.



Per chi desidera il massimo, il fatto di confort, ci sono gli hotel del circuito Trentino Charme, una proposta che riunisce alberghi, resort, masi, con stili e proposte diverse, accomunati dalla ricerca dell'eccellenza, pensata per tutti coloro che amano volersi bene.

visittrentino.info/benessere





Divertirsi

Sulla neve giocando con mamma e papà

La vacanza d'inverno in Trentino è anche a misura di famiglia. Le località turistiche propongono moltissime iniziative per fare divertire insieme grandi e piccini. Ci sono piste e impianti adatti ai

principianti, animazione e babysitting sulla neve, numerosi esercizi ricettivi offrono menù dedicati e servizi pensati per le esigenze dei bambini.

Per chi ha più di tre anni e sulla neve vuole giocare, oltre che cominciare a sciare, ci sono i kindergarten, dove personale specializzato propone attività di animazione. Accanto a questi, ecco





i parchi giochi invernali con scivoli, ciambelle per slittare, tunnel di ghiaccio, trampolini elastici e tanto altro. Le famiglie con bambini hanno un punto di riferimento alberghiero preciso, contraddistinto dal marchio “Giocovacanza”.

Si tratta di un club di alberghi specializzati, che propongono agli ospiti una serie di attività per grandi e piccoli all’insegna del divertimento e dello stare insieme.

Passo Brocon, Pinzolo,



Nuova Panarotta, Lavarone, Monte Bondone e Val di Non (Monte Roen-Monte Nock-Predaia), sono le sei località sciistiche trentine che si fregiano del marchio “Ski Family in Trentino”, un’attestazione di attenzione e predisposizione ad ospitare al meglio le famiglie attraverso servizi e offerte dedicate.

visittrentino.info/famiglia





Piaceri

Scoprire i sapori più autentici

Di notte il divertimento non si ferma. Raggiungere un rifugio con il gatto delle nevi o a piedi con le racchette da neve, circondati dal silenzio, è un'emozione unica. Qui si può vivere l'atmosfera speciale di una

serata in quota, davanti al fuoco del caminetto, con i sapori della cucina trentina. Un'occasione per degustare piatti tipici come la polenta con funghi o formaggio alla piastra, gli strangolapreti al burro fuso, l'orzotto, la selvaggina ed ancora i salumi e i formaggi tipici, senza tralasciare gli imperdibili dolci, i vini e la grappa, tutti rigorosamente trentini. Un universo di sapori





che è stato organizzato in tre Strade del Vino e dei Sapori. La più importante mette insieme Valle dell'Adige, Vallagarina, Lago di Garda e Dolomiti di Brenta, Colline avisiane, Faedo e Valle di Cembra, Piana Rotaliana, Trento e Valsugana. La Strada della Mela e dei Sapori delle Valli di Non e Sole si snoda tra frutteti, castelli e canyon, seguendo il corso del torrente Noce. La Strada dei Formaggi delle Dolomiti, infine, si estende in un territorio incastonato fra le Valli di Fassa, Fiemme e Primiero.

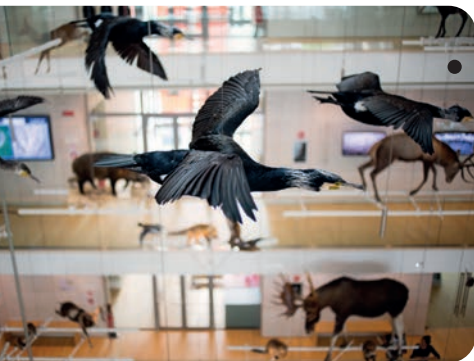

L'arte e la cultura

Musei e luoghi che raccontano la storia del territorio

Inaugurato nel luglio del 2013 il Muse, l'avveniristico museo delle scienze progettato da Renzo Piano, si è già fatto conoscere in tutto il mondo.

Si tratta di un'eccellenza sia sul piano architettonico sia su quello divulgativo: il percorso espositivo usa la metafora della montagna per raccontare la vita sulla terra, partendo dai ghiacciai per concludere con gli ambienti tropicali, tutti ricostruiti fedelmente. Tra i patrimoni culturali della provincia troviamo anche il Mart di Rovereto, uno dei musei di arte



contemporanea più prestigiosi a livello europeo, il Museo degli Usi e Costumi della Gente Trentina dedicato al lavoro e alle tradizioni di montagna e Le Gallerie di Piedadcastello, due tunnel stradali dismessi e trasformati in originale spazio espositivo incentrato sulla storia del Trentino. Il progetto “TrentoRovereto. Città di Culture”, grazie ad una card

innovativa, permette ai turisti di fruire con comodità e convenienza delle off erte culturali e del servizio di mobilità offerti dai due territori. Sono oltre 70 i castelli che impreziosiscono il territorio. Le punte di diamante sono Castel Thun, il Castello del Buonconsiglio, Castel Beseno, il Castello di Stenico e Castel Caldes.

visittrentino.info/cultura



Grandi eventi

In prima fila per lo spettacolo dei campioni

Il Trentino è terra di grandi eventi sportivi. Anche questo inverno sono tanti gli appuntamenti che ci permettono di vedere da vicino le star dello sport. A molti è possibile parteciparvi in prima persona,

senza ambire ad un posto sul podio, ma solo per la soddisfazione di poter dire "ce l'ho fatta". Ci riferiamo ad appuntamenti mitici come la Marcialonga, la regina delle gran fondo con i suoi settanta chilometri attraverso le valli di Fiemme e Fassa, o la Ciaspolada, sette chilometri con le racchette da neve ai piedi attraverso i borghi dell'Alta Val di Non. Vi sono poi le



gare riservate ai soli campioni, come le tappe del Tour de Ski in Val di Fiemme, lo slalom di Coppa del Mondo della 3-Tre a Madonna di Campiglio, appuntamento di cartello per i campioni del Circo Bianco. Ed ancora: il Trofeo Topolino di sci nordico, in programma in Val di Fiemme, e quello di sci alpino, organizzato sull'Altopiano di Folgaria. Molto prestigioso è il Sellaronda

Ski Marathon, gara a coppie di sci alpinismo che si disputa in notturna in Val di Fassa, caratterizzato da un percorso di 42 km ed un dislivello in salita di 2.700 metri.



Interagire

Il Trentino è online
su visittrentino.info

Il portale del Trentino turistico è il canale giusto per avere informazioni aggiornate relative ad eventi, itinerari, mappe, meteo, webcam, alberghi e ristoranti.

La nuova App Mio Trentino, nelle due

versioni per i sistemi Android e Ios, è nata per consentire di vivere il territorio da vero trentino, e si sviluppa come un personal assistant sempre in tasca, in grado di consigliare le esperienze più interessanti, come farebbe un amico che ci conosce bene. A seconda del luogo dove ci si trova ed alle proprie passioni, il Travel Planner dell'app fornisce ispirazioni in tempo reale e, integrando anche i servizi della Trentino Guest Card e delle varie card di ambito,



consente anche di acquistare le attività desiderate. In più, nello spazio Servizi, si possono avere informazioni su dove mangiare nelle vicinanze, ma anche info su trasporto pubblico e parcheggi, nonché alert meteo e bollettini neve.

Community è il luogo dove si ritrovano i veri “Trentino Lovers” e, infine, la sezione My Concierge mantiene sempre vivo il contatto con il turista, sia durante la vacanza che dopo.

Anche alcuni territori e Apt mettono a disposizione servizi di questo tipo. Da Facebook a Instagram, da Twitter a Youtube, il Trentino ha pienamente raccolto in questi ultimi anni l'invito a partecipare al mondo dei social network.

facebook.com/visittrentino



In volo verso la neve

Dall'aeroporto alle piste direttamente con Fly Ski Shuttle

D'inverno la vacanza in Trentino comincia in aeroporto grazie ad un servizio di transfer che da dicembre fino ad aprile collega direttamente gli scali di Verona, Bergamo, Venezia (con fermata a Treviso), Milano Linate e Milano Malpensa alle località turistiche trentine più frequentate. L'obiettivo è quello di rendere più accessibili i luoghi di vacanza ai turisti che si servono dei voli nazionali e internazionali, evitando gli inconvenienti dei trasporti di linea, con cambi e orari a volte poco funzionali.



Per ulteriori informazioni si può chiamare il Call Center allo 0461.391111, aperto dal lunedì al sabato dalle 9.00 alle 18.00 o visitare il sito flyskishuttle.com

I club dell'ospitalità

Bed & breakfast

trentinobedandbreakfast.it

Vitanova Trentino wellness

vitanovawellnesshotel.it

Mototurismo

trentinoinmoto.it

Agriturismo

agriturismotrentino.com

Giocovacanza

giocovacanza.it

Vacanze in baita

vacanzeinbaita.com

Trentino Charme

trentinocharme.it

Cuore rurale

cuorerurale.it

Appartamenti turistici

trentinoappartamenti.info

Qualità Parco Adamello Brenta

qualitaparco.it

Campeggi

trentino-camping.it

Rifugi del trentino

trentinorifugi.com

Dolomiti walking hotel

dolomitiwalkinghotel.it

Golf in trentino

visittrentino.it/trentino-golf

Brochure edita nel mese di ottobre 2019 da Trentino Marketing S.r.l.

*Archivio Fotografico Trentino Marketing - D. Lira, P. Geminiani, M. Zanvettor, P. Masturzo, A. Trovati, A. Penso,
L. Catalano Gonzaga, G. Panucci, L. Tonini, S. Giogli, M. Palermo, C. Baroni, A. Bernasconi, Pillow Lab*

Grafica: Plus Communications | Stampa: Litografica Editrice Saturnia Snc



come arrivare

In Trentino si arriva comodamente da nord e da sud con la ferrovia Verona-Brennero-Monaco e l'autostrada A22 del Brennero. Gli aeroporti più vicini sono il Dolomiti San Giacomo di Bolzano (57 km), il Valerio Catullo di Verona (90 km), il Gabriele d'Annunzio di Brescia (135 km), il Marco Polo di Venezia (163 km), quello di Bergamo Orio al Serio (180 km) e quelli di Milano Linate e Malpensa (circa 250 km). Per gli spostamenti interni i riferimenti sono le ferrovie minori quali la Trento-Malè per le Valli di Non e Sole, e la Trento-Venezia che percorre la Valsugana, oltre al servizio degli autobus di Trentino Trasporti.

INVERNO
visittrentino.info

trentino
marketing
OFFICIAL TOURIST BOARD



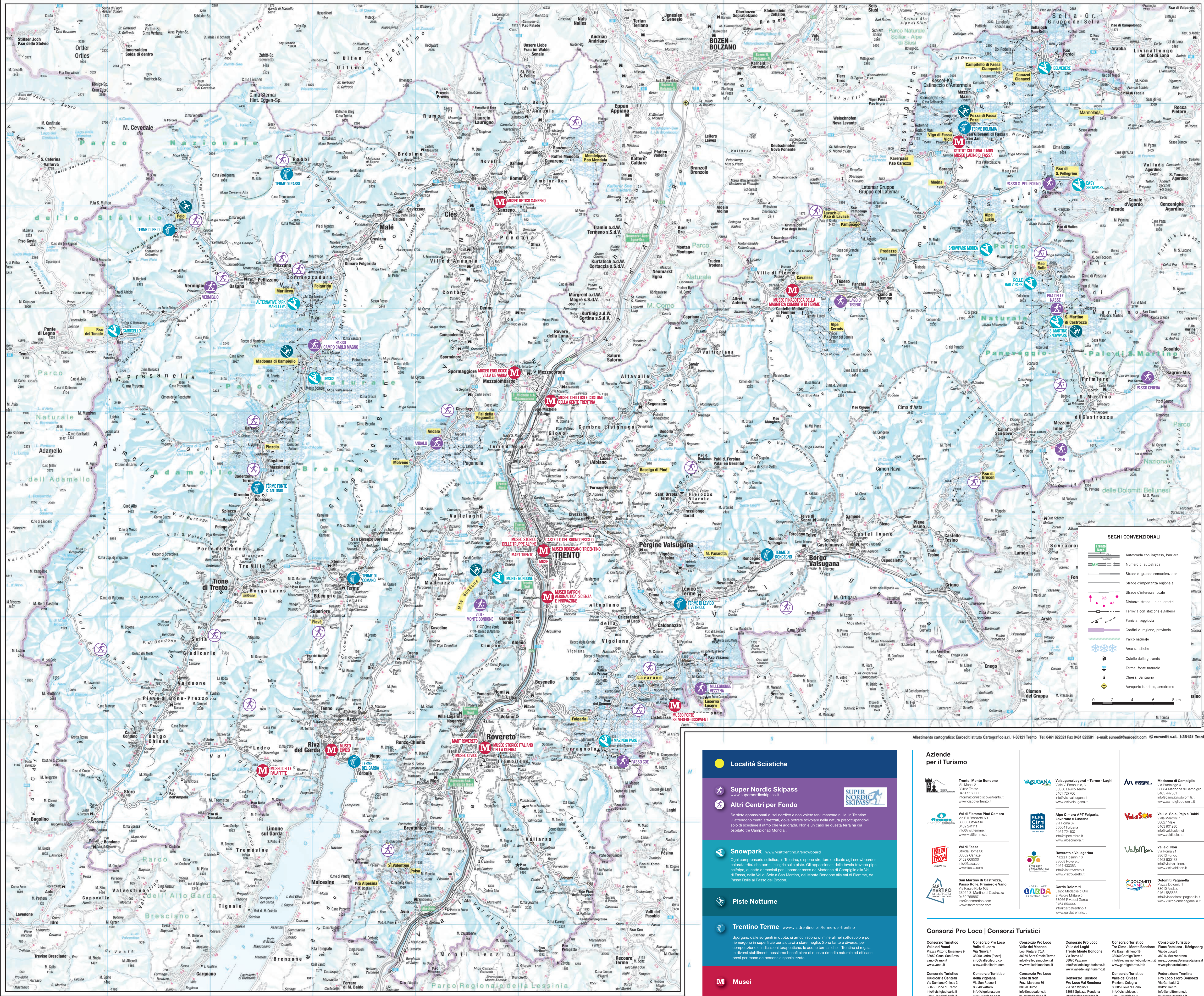

SEGNI CONVENZIONALI

	Autostada con ingresso, barriera
	Numero di autostrada
	Strada di grande comunicazione
	Strada di importanza regionale
	Strada d'interesse locale
	Distanze stradali in chilometri
	Ferrovie con stazione e galleria
	Ferrovie, seggiovia
	Confini di regione, provincia
	Parco naturale
	Aree scistiche
	Distretto del governo
	Tempe, fonte naturale
	Chiesa, Santuario
	Aeroporto turistico, aerodromo

0 2 4 6 8 km

Allineamento cartografico: Euroedit Istituto Cartografico s.r.l. I-38121 Trento Tel. 0461 822211 Fax 0461 823381 e-mail: euroedit@euroedit.com © euroedit s.r.l. I-38121 Trento

Località Sciistiche

Super Nordic Skipass
www.supernordicskipass.it
 Altri Centri per Fondo

Snowpark www.visitrentino.it/snowboard
 Ogni comprensorio sciistico, in Trentino, dispone di strutture dedicate agli snowboarder, colorati tribù che porta l'etichetta sulle piste. Gli appassionati della tavola trovano pipe, halfpipe, cuneo e tralicci per il boarder cross da Madonna di Campiglio alla Val di Fiemme, dalla Val di Sole a San Martino, dal Monte Bondone alle Vali di Fiemme, da Passo Rolle al Passo del Brocon.

Piste Notturne

Trentino Terme www.visitrentino.it/terme-del-trentino
 Sgorgano dalle sorgenti in quota, si arricchiscono di minerali nel sottosuolo e poi riemergono in superficie per aiutarci a stare meglio. Sono tante e diverse, per composizione e indicazioni terapeutiche, le acque termali che il Trentino ci regala. In diversi stabilimenti possiamo benefici di questo mirabile naturale ed efficace presidi per mano di personale specializzato.

Musei

Aziende per il Turismo

Trentino, Monte Bondone
 Via Manzù 2
 38122 Trento
 0461 216000
informazioni@discoverrentino.it
www.discoverrentino.it

Val di Fiemme Pinè Cembra
 Via FA Bronzotti 60
 38033 Cavalese
 0462 24111
info@viatrentino.it
www.viatrentino.it

Val di Fassa
 Strada Roma 36
 38032 Cavalese
 0462 205000
info@viatrentino.it
www.viatrentino.it

San Martino di Castrozza, Passo Rolle, Primiero e Vanò
 Via Passo Rolle 195
 38054 S. Martino di Castrozza
 0439 788888
info@sanmartino.com
www.sanmartino.com

Val di Lagarina
 Via Roma 2
 38032 Trento
 0461 216000
informazioni@discoverrentino.it
www.viatrentino.it

Alpe Cembra APPT Folgaria, Lavarone e Luserna
 Via Roma 67
 38034 Folgaria
 0464 221100
info@alpecembra.it
www.alpecembra.it

Rovereto e Vallarsana
 Piazza Roma 16
 38038 Rovereto
 0464 432083
info@viatrentino.it
www.viatrentino.it

Garda Dolomiti
 Largo Margherita d'Orto
 38066 Frazzetta
 0464 724100
info@gardadolomiti.com
www.gardadolomiti.com

Val di Non
 Via Roma 2
 38032 Trento
 0461 216000
informazioni@discoverrentino.it
www.viatrentino.it

Val di Fiemme
 Via Roma 2
 38032 Trento
 0461 216000
informazioni@discoverrentino.it
www.viatrentino.it

Val di Sole, Pejo e Rabbi
 Via Roma 7
 38032 Trento
 0463 901280
info@valdisoletrentino.it
www.valdisoletrentino.it

Val di Non
 Via Roma 2
 38032 Trento
 0461 216000
informazioni@discoverrentino.it
www.viatrentino.it

Dolomiti Paganella
 Piazza Dolomiti 1
 38032 Trento
 0461 216000
informazioni@discoverrentino.it
www.viatrentino.it

Consorzi Pro Loco | Consorzi Turistici

Consorzio Turistico Valle dei Veneti
 Piazza Vittor Emmanuel 9
 38030 Canal San Bovo
 0461 216000
www.valledelveneto.it

Consorzio Pro Loco Valle del Laghi
 Via Nuova 7
 38060 Ledro (Pieve)
 0461 823000
www.valledelproloco.com

Consorzio Turistico Valle della Vigolana
 Via Damiano Chiesa 3
 38070 Tione di Trento
 info@valdavigolana.it
www.valdavigolana.it

Consorzio Pro Loco Valle di Non
 Piazza Roma 36
 38032 Trento
 info@valdisono.it
www.valdisono.it

Consorzio Turistico Valle del Chiese
 Piazza Roma 3
 38050 Fiemme di Sotto
 0461 216000
www.valdelchiese.it

Consorzio Turistico Valle del Leno
 Piazza Roma 3
 38050 Fiemme di Sotto
 0461 216000
www.valdelchiese.it

Consorzio Turistico Valle del Adige
 Piazza Roma 3
 38050 Fiemme di Sotto
 0461 216000
www.valdelchiese.it

Federazione Trentino Pro Loco e Pro Consorzi
 Piazza Roma 3
 38122 Trento
 info@federazionept.it
www.federazionept.it



1 Rifugio Fuchiade
Baite coperte dalla neve nel cuore della Val Fredda, legni invecchiati dal sole e dal gelo, lontano il profilo delle Pale di San Martino. Il piccolo e accogliente rifugio della famiglia Rossi è un luogo speciale in ogni stagione, come la sua proposta enogastronomica, legata alla tradizione ladina. Da Passo San Pellegrino si raggiunge con una facile passeggiata a piedi o con le ciaspole, la sera, con un'emozionante corsa in motoslitte o a bordo di un gatto delle nevi.



3 Foresta Paneveggio
La chiamano "foresta dei violini" perché qui sono cresciuti e crescono alberi secolari e speciali. Abeti rossi da cui si realizzano casse armoniche per strumenti musicali, tanto che i liutai veneziani e lo stesso Antonio Stradivari si rivolgevano ai boscaioli di Paneveggio per approvvigionarsi del legno da utilizzare per i loro violini più preziosi.



5 Rifugi Dosson e Meriz
Totalmente rinnovati nel corso della scorsa stagione invernale, i rifugi Meriz e Dosson completano e qualificano ulteriormente la ricca proposta di locali in quota. Sul versante di Fai della Paganella il ristorante Meriz offre uno spazio per la ristorazione con 200 posti oltre ad un bistrò esterno e un'ampia terrazza - solarium. Sul versante di Andalo il nuovo rifugio Dosson si presenta con spazi più ampi, all'interno e all'esterno e nuovi servizi come il Kinderheim.

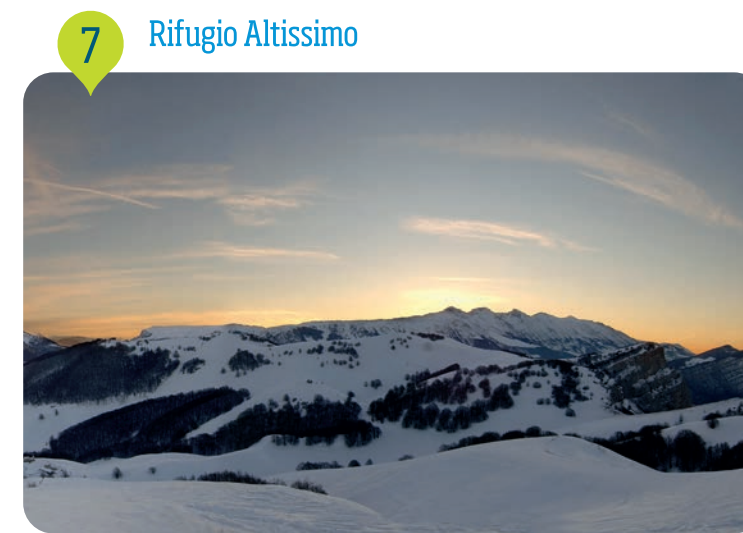

7 Rifugio Altissimo
Il bianco della neve e il blu, intenso, del lago di Garda, si fondono sulla panoramica vetta del monte Altissimo, a pochi minuti dal centenario rifugio Altissimo "Damiano Chiesa". Nei mesi invernali è aperto nei weekend per accogliere scialpinisti ed escursionisti che possono salire direttamente da San Giacomo di Brentonico o percorrendo la strada da San Valentino fino alla Bocca di Creer e poi salire lungo il tracciato della strada militare o percorrendo il regolare pendio che si innalza verso la cima.



9 Pejo 3000
È la funivia che permette di arrivare a quota 3.000 metri per poi scendere con gli sci o con lo snowboard lungo la Val della Mite, una delle piste più emozionanti dell'arco alpino, lunga ben 8 chilometri. Con due cabine da 100 posti, conduce dai 2000 metri della località Tarlenta fino al vecchio rifugio "Mantova", nel cuore del gruppo del Cevedale.



2 Artesella
Dagli anni '90 la Val di Sella, laterale della Valsugana, è un vero laboratorio per le espressioni artistiche legate alla Land Art e di quanto nasce dal dialogo tra creatività individuale e ambiente naturale. Grazie all'Associazione culturale Arte Sella sono oltre 300 gli artisti che hanno condiviso questo progetto realizzando in loco le loro opere e affidandole al corso della natura.



4 Val Venegia e Baita Segantini
Un vero e proprio paradiso per le ciaspole, nel cuore del Parco naturale Paneveggio - Pale di S. Martino. Un itinerario adatto a tutti, pressoché pianeggiante, che da località Pian Casoni, dove si trova il parcheggio, costeggia Malga Venegia e Malga Venegiot e conduce a Baita Segantini. Spettacolare la vista che si può ammirare sulle Pale di San Martino.



6 Piazza Righi Campiglio
È il cuore del centro storico e mondano di Madonna di Campiglio, la Perla delle Dolomiti, a pochi passi dai principali impianti di risalita di quello che è considerato uno dei comprensori sciistici più affascinanti delle Alpi. Piazza Righi è un piccolo gioiello, chiuso al traffico, con i negozi e le boutique più esclusive.



8 Bondone per sciare di notte
Sul Monte Bondone è possibile provare l'emozione di sciare sotto le stelle, ammirando in lontananza la città di Trento ricoperta di luci. Dal 26 dicembre le piste Diagonale Montesel, Cordela, Lavaman e l'area Snowpark sono illuminate ogni giovedì e sabato sera dalle 20 alle 22.30. Serate diverse, per sciatori e non, che si trasformano in momenti di festa e di aggregazione, con musica e degustazioni.



10 Cascate di ghiaccio a Daone
Situata nella zona sud-occidentale del gruppo dell'Adamello, è uno dei più suggestivi siti dell'intero arco alpino per l'arrampicata su ghiaccio, dove ogni appassionato ha la possibilità di trovare la sua cascata ideale. Con oltre cento vie censite è un vero e proprio paradiso imperdibile per chi desidera inerparsi sulle pareti ghiacciate.



come arrivare
In Trentino si arriva comodamente da nord e da sud con la ferrovia Verona-Brennero-Monaco e l'autostrada A22 del Brennero. Gli aeroporti più vicini sono il Dolomiti San Giacomo di Bolzano (57 km), il Valerio Catullo di Verona (90 km), il Gabriele d'Annunzio di Brescia (135 km), il Marco Polo di Venezia (163 km), quello di Bergamo Orio al Serio (160 km) e quelli di Milano Linate e Malpensa (circa 250 km). Per gli spostamenti interni i riferimenti sono le ferrovie minori quali la Trento-Malta per le Valli di Non e Sole, e la Trento-Venezia che percorre la Valsugana, oltre al servizio degli autobus di Trentino Trasporti.

INVERNO
visittrentino.info

trentino
marketing

Emozioni d'inverno

L'infinita bellezza di una vacanza sulle Dolomiti

11 IceRink Pinè

Una pista coperta e un anello esterno per il pattinaggio velocità, sede di importanti eventi internazionali. Una palestra per gli sportivi, dove gli appassionati possono praticare tutte le discipline del ghiaccio, ma anche il cuore di una vera e propria isola del movimento, con un anello di 3,5 km per il fondo e un campo scuola di tiro con l'arco.

12 Alpencoaster Baita Gardone

Baita Gardone è uno dei locali in quota più noti della skiarea di Pampeago - Obereggen. Si raggiunge comodamente con la telecabina che sale dalla località Stalimen a nord di Predazzo, oppure scendendo lungo le piste da Passo Feudo. Attrazione unica per ragazzi e adulti è l'Alpin Coaster Gardone, un emozionante discesa in bob biposto su un percorso ricco di curve, salti e paraboliche nel bosco.

13 Centro del Fondo Millegrobbe

Un centro immerso in una cornice naturale di rara bellezza, che lo fa assomigliare al Grande Nord. 35 km di piste che scorrono tra ampi spazi aperti e bellissime abetaie che regalano emozioni. E per tornare dalla vacanza rilassati e rigenerati, è possibile approfittare del fiore all'occhiello di Malga Millegrobbe, il centro wellness Millegocce.

14 Garda con Ponale

Tra le molte perle del Garda trentino c'è la Ponale, tra Riva e la valle di Ledro. Dal 2004 la spettacolare strada a picco sul lago, scavata nella roccia nella seconda metà del 1800, è stata trasformata in sentiero, dove è permesso transitarne anche con le biciclette. Per le sue caratteristiche ambientali e storiche è uno dei più belli e conosciuti sentieri europei.